

Boletim Semanal

Semana 22 de 2020

- [Dengue no Estado](#)
- [Dengue na Regional Metropolitana I](#)
- [Dengue no Município](#)
- [Chikungunya no Município](#)
- [Áreas Programáticas da Saúde](#)

[Variáveis nas Tabelas](#)

[Notas](#)

[Créditos](#)

Contato

alerta_dengue@fiocruz.br

Situação da Dengue e Chikungunya na Cidade do Rio de Janeiro

Esse é o boletim de situação da Dengue e Chikungunya do Município do Rio de Janeiro. Para contextualização, também é apresentada a situação da dengue no Estado e na Região Metropolitana I. No Estado, desde o início do ano, 5762 casos de dengue foram registrados, sendo 7 desses na última semana. O mapa mostra as condições de transmissão da dengue no estado.

Semana 22 de 2020

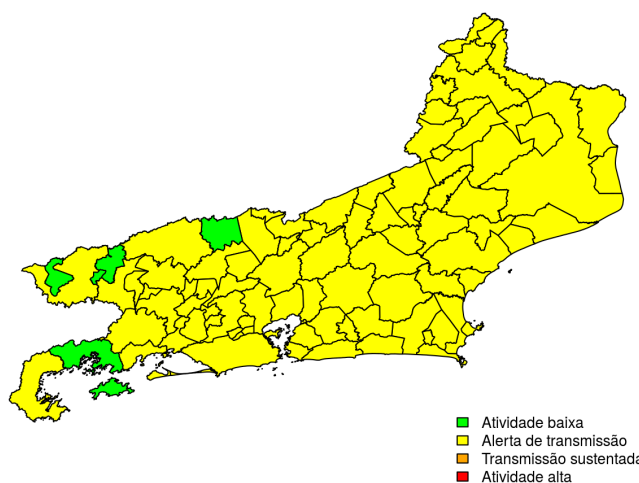

Dos 92 municípios, 5 encontram-se em nível verde para dengue, 87 em nível amarelo, 0 em nível laranja e 0 em nível vermelho referentes a semana epidemiológica 22-2020. Para informações mais atualizadas e ter acesso ao mapa interativo do estado consultar em [Info Dengue](#).

O código de Cores

As cores indicam níveis de atenção

Verde: temperaturas amenas, baixa incidência de casos.

Amarelo: temperatura propícia para a população do vetor e transmissão da dengue.

Laranja: transmissão aumentada e sustentada de dengue.

Vermelho: incidência alta, acima dos 90% históricos.

Na semana passada: 87 municípios do Estado do Rio de Janeiro estavam em nível amarelo para dengue, 0 em laranja e 0 em vermelho.

Situação da Dengue na Regional Metropolitana I

O Município do Rio de Janeiro está localizado na Regional de Saúde Metropolitana I. A tabela abaixo mostra os casos notificados nas últimas seis semanas e os casos preditos de acordo com o modelo Infodengue. O mapa mostra a situação atual de risco de transmissão da dengue na Regional.

Municípios

- Itaguaí
- Magé
- Rio de Janeiro
- São João de Meriti
- Duque de Caxias
- Nova Iguaçu
- Seropédica
- Belford Roxo
- Japeri
- Nilópolis
- Mesquita
- Queimados

[Início](#)

Figura 1. Mapa de Alerta da Regional de Saúde



Tabela 1. Resumo das últimas seis semanas epidemiológicas na Regional de Saúde

SE	temperatura	tweet	casos notif	casos preditos
202017		45	49	51
202018		50	26	27
202019		115	22	25
202020		47	33	42
202021		21	23	33
202022		0	5	

[ver descrição das variáveis](#)

Situação atual da Dengue na Cidade do Rio de Janeiro

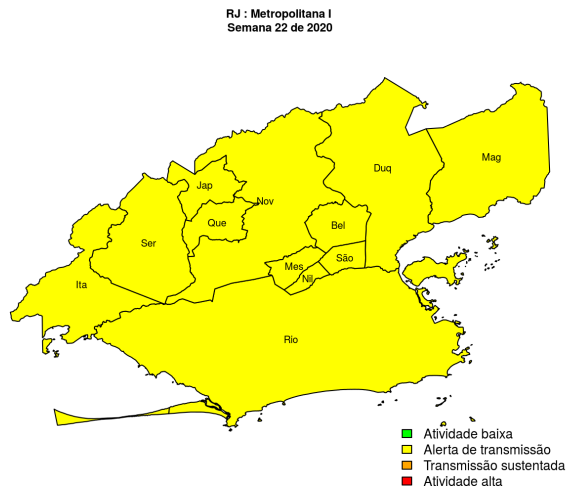
Em 2020, até agora, foram notificados 1003 casos de dengue na cidade do Rio de Janeiro. Para comparação, em 2019, no mesmo período, 15917 casos de dengue foram notificados. No total, em 2019, ocorreram 22405 casos.

O Município do Rio de Janeiro é dividido em 10 áreas programáticas da saúde (APS). O mapa mostra a situação atual de transmissão da dengue em cada APS.

Dengue nas APS

- APS 1.0
- APS 2.1
- APS 2.2
- APS 3.1
- APS 3.2
- APS 3.3
- APS 4.0
- APS 5.1
- APS 5.2
- APS 5.3

Mapa MRJ por APs
Semana 22 de 2020

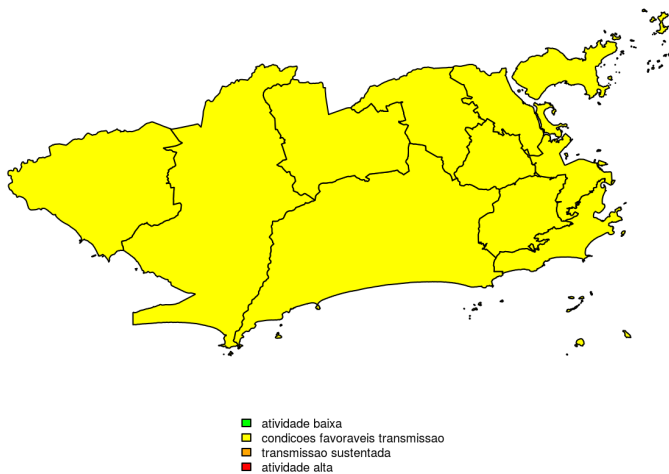

Veja o mapa interativo em <http://alerta.dengue.mat.br/rio>

Na tabela, tem-se o número de casos notificados no município e o número predito pelo Infodengue nas últimas seis semanas. Apresenta-se também a incidência por 100.000 habitantes. Temperatura mínima acima de 22C por mais de três semanas é um indicativo de condições propícias para transmissão da dengue.

Tabela 2. Resumo da dengue nas últimas seis semanas epidemiológicas

se	casos	casos.estimados	ICmin	ICmax	inc	tweets	tmin
202017	22	22	22	22	0.3	25	
202018	17	17	17	17	0.3	27	
202019	19	19	19	19	0.3	79	
202020	25	25	25	25	0.4	31	
202021	15	17	15	19	0.2	8	
202022	4	8	4	9	0.1		

[Início](#)

Situação da Dengue na Cidade do Rio de Janeiro: Séries Históricas

O Infodengue utiliza em seus modelos, dados de menção de dengue nas redes sociais, além dos dados de notificação pelos médicos e dados de temperatura. Esses são os dados desde 2012.

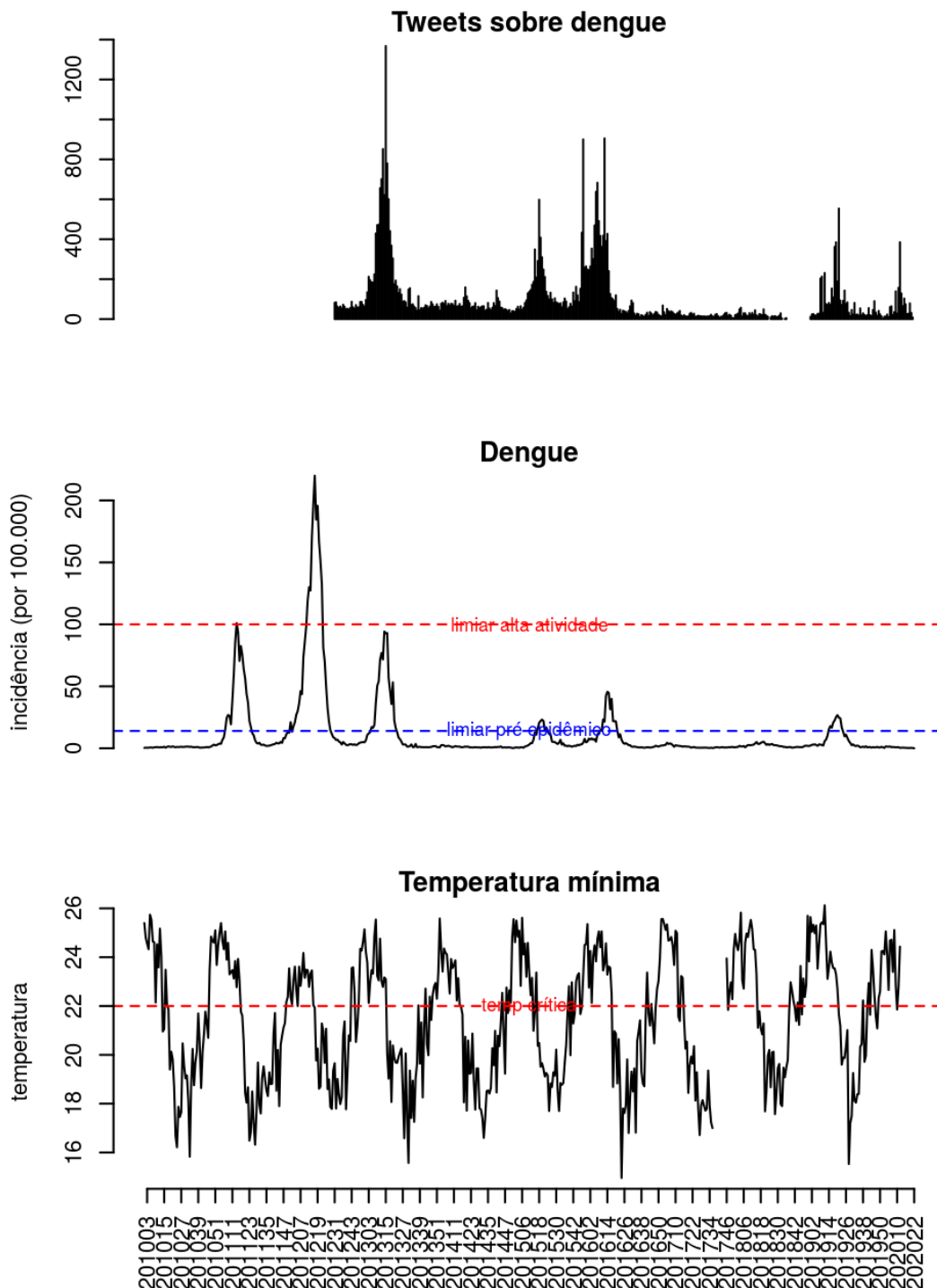

A linha tracejada azul indica o limiar pré-epidêmico; a linha tracejada vermelha indica o limiar de atividade alta (acima do qual é acionado o alerta vermelho).

[Início](#)

Situação da Chikungunya na Cidade do Rio de Janeiro

Em 2020, até agora, foram notificados 812 casos de chikungunya na cidade do Rio de Janeiro, sendo 0 na última semana. Para comparação, em 2019, no mesmo período, 24810 casos de chikungunya foram notificados na cidade do Rio de Janeiro. No total, em 2019, ocorreram 39842 casos.

Veja o mapa da situação atual de transmissão de chikungunya nas APS:

Chikungunya nas APS

- APS 1.0
- APS 2.1
- APS 2.2
- APS 3.1
- APS 3.2
- APS 3.3
- APS 4.0
- APS 5.1
- APS 5.2
- APS 5.3

Mapa MRJ por APs
Semana 22 de 2020

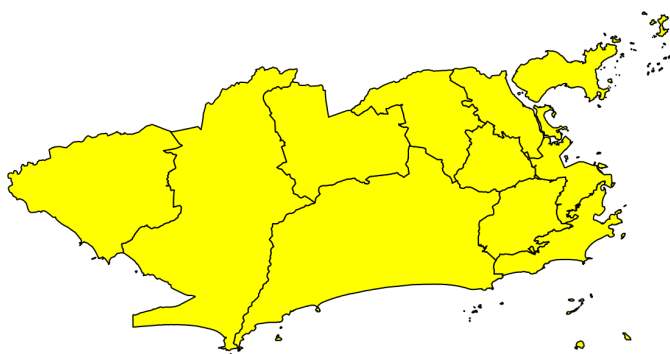

- atividade baixa
- condicoes favoraveis transmissao
- transmissao sustentada
- atividade alta

Confira a série histórica de chikungunya na cidade do Rio de Janeiro.

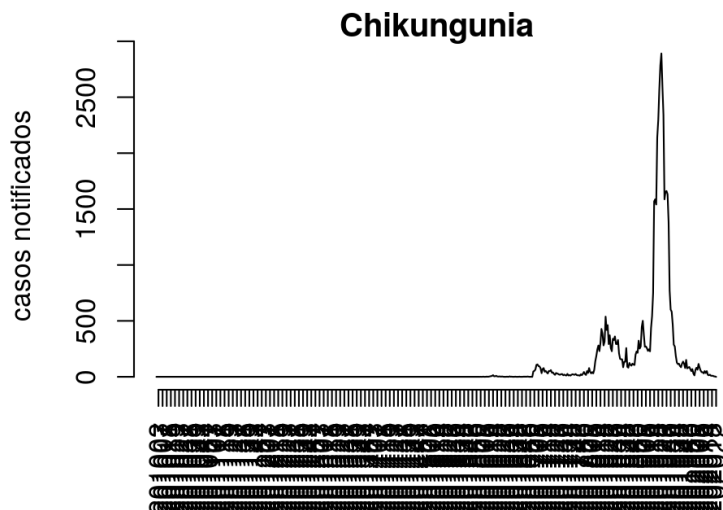

[Início](#)

Nas Áreas Programáticas de Saúde: Dengue

Confira a série histórica de alertas para dengue nas APS do Rio de Janeiro.

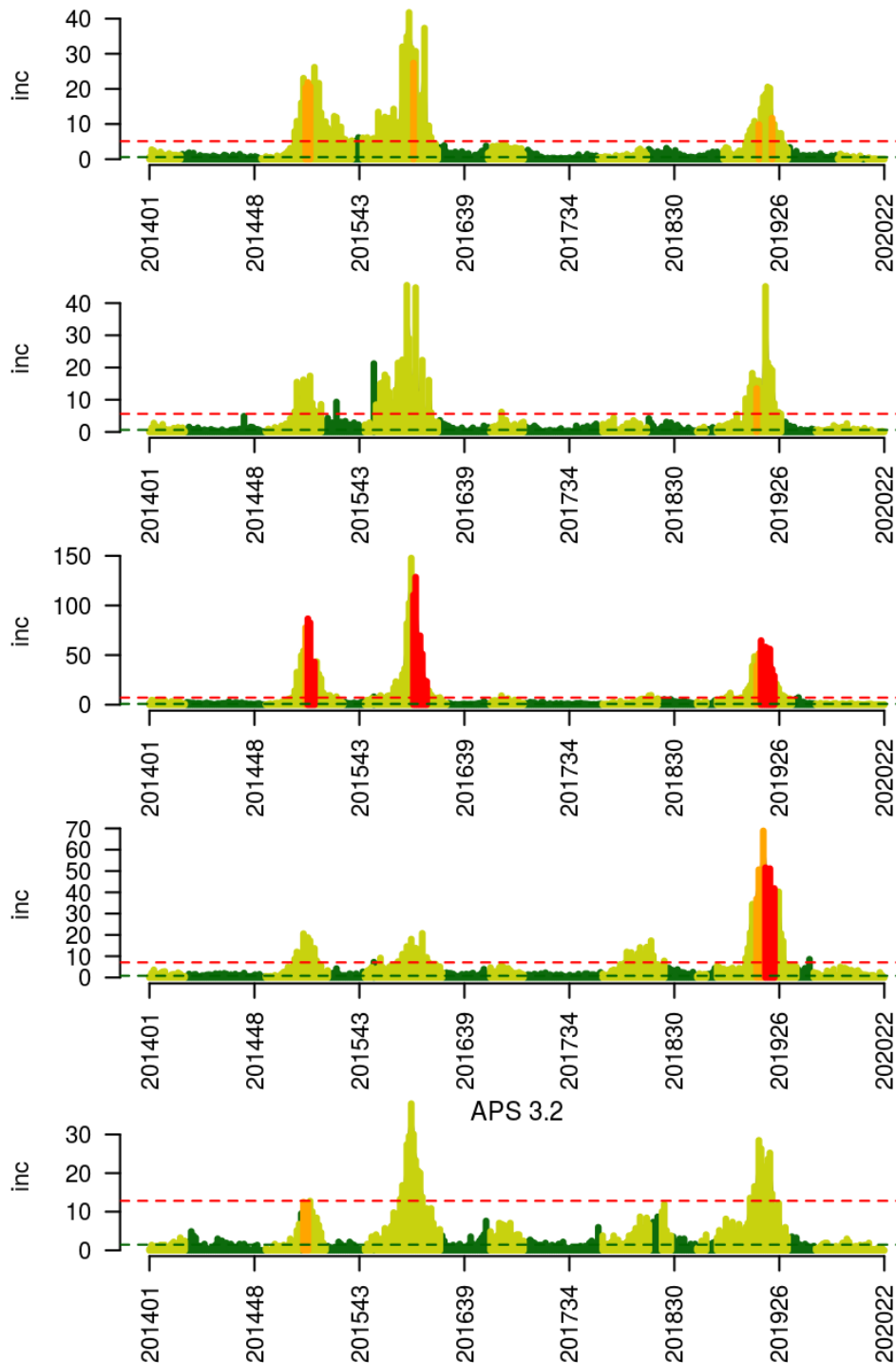

(cont.)

Dengue (cont.)

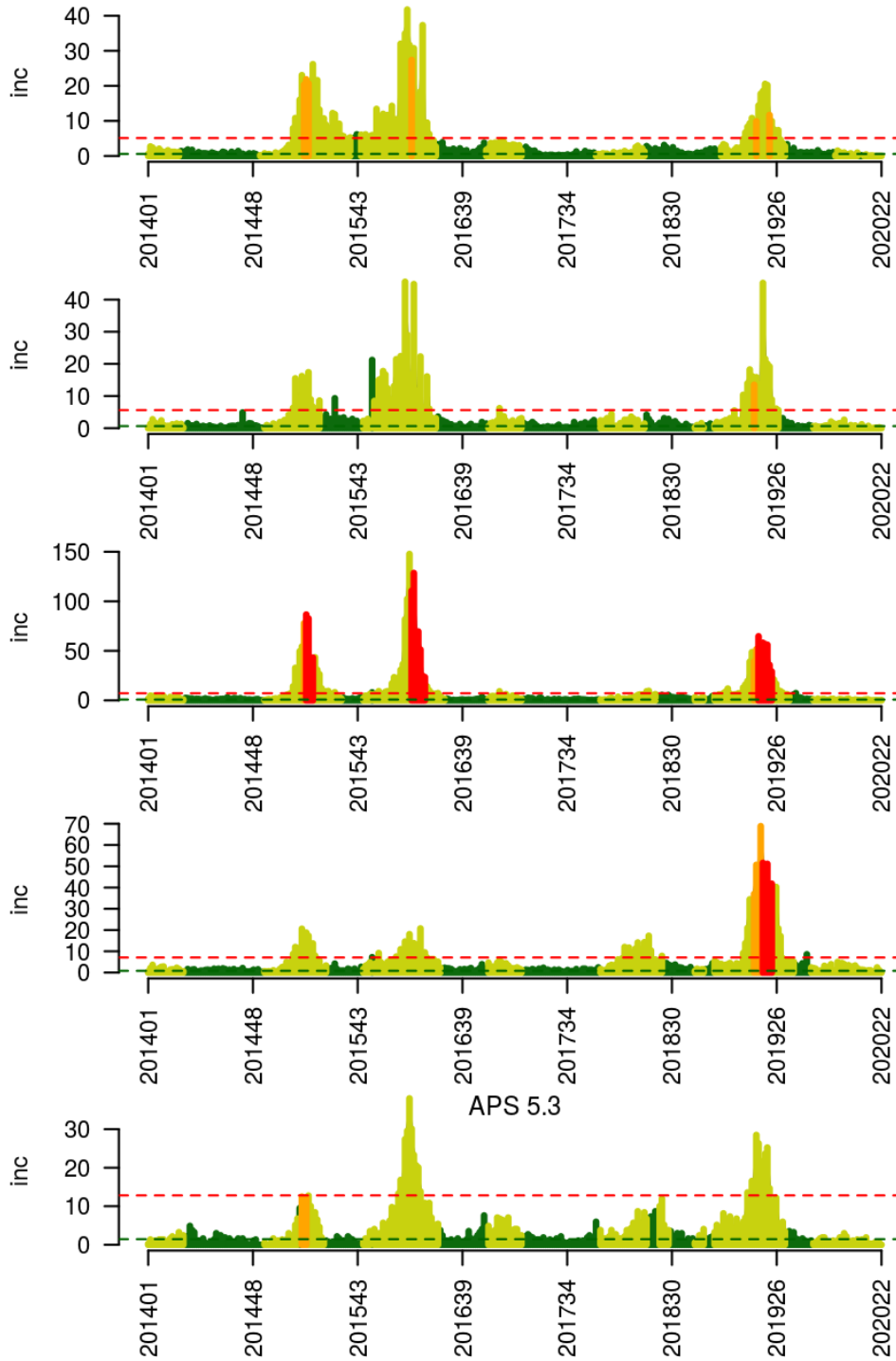

Nas Áreas Programáticas de Saúde: Chikungunya

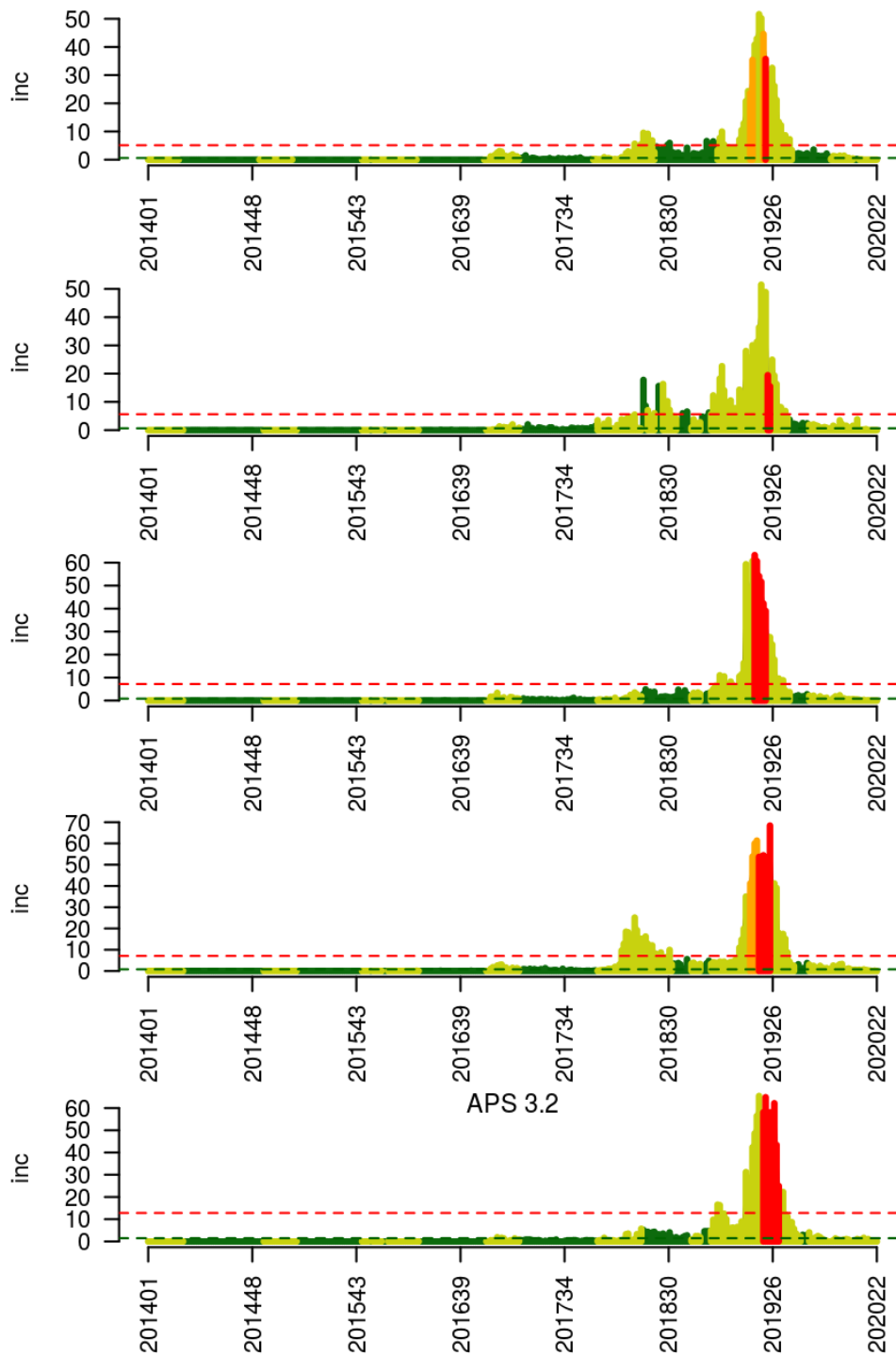

(cont.)

Chikungunya (cont.)

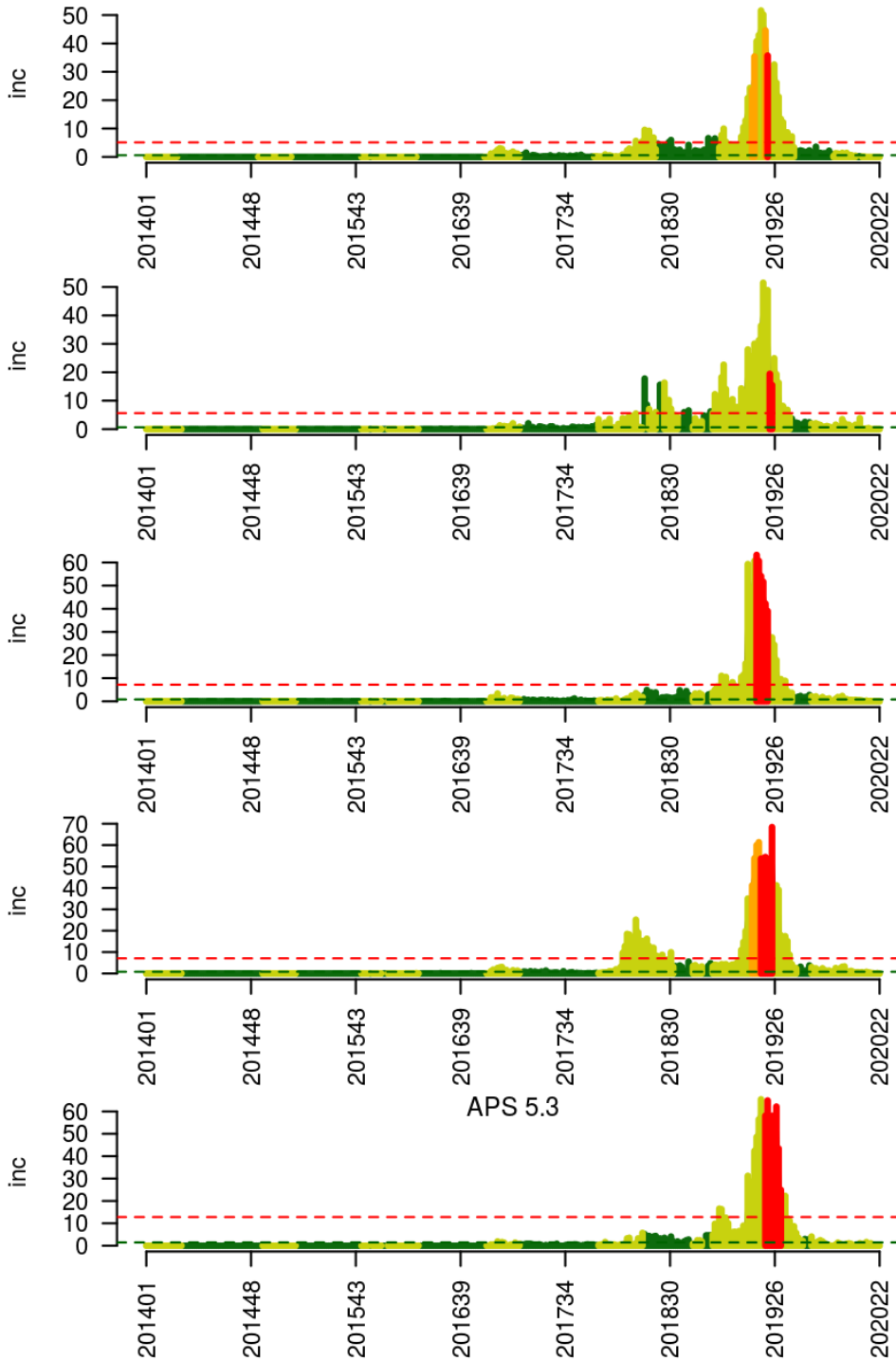

Tabelas: Resumo das últimas quatro semanas epidemiológicas da dengue e chikungunya nas APS.

Tabela 3. Dengue na 'APS 1.0'

se	casos	casos_est	tmin	rt	pr(inc. subir)	inc	nivel
202019	7	7		1.4	0.74	3.1	amarelo
202020	4	4		0.6	0.23	1.8	amarelo
202021	2	2		0.3	0.07	0.9	amarelo
202022	2	4		0.9	0.44	1.8	amarelo

Tabela 4. Chikungunia na 'APS 1.0'

se	casos	casos_est	tmin	rt	pr(inc. subir)	inc	nivel
202019	1	1		0.7	0.39	0.4	amarelo
202020	0	0		0.0	0.00	0.0	amarelo
202021	0	0		0.0	0.00	0.0	amarelo
202022	0	0		0.0	0.00	0.0	amarelo

Tabela 5. Dengue na 'APS 2.1'

se	casos	casos_est	tmin	rt	pr(inc. subir)	inc	nivel
202019	0	0		0.0	0.00	0.0	amarelo
202020	0	0		0.0	0.00	0.0	amarelo
202021	0	0		0.0	0.00	0.0	amarelo
202022	0	0		0.0	0.00	0.0	amarelo

Tabela 6. Chikungunia na 'APS 2.1'

se	casos	casos_est	tmin	rt	pr(inc. subir)	inc	nivel
202019	0	0		0.0	0.00	0.0	amarelo
202020	1	1		4.1	0.85	0.2	amarelo
202021	0	0		0.0	0.00	0.0	amarelo
202022	0	0		0.0	0.00	0.0	amarelo

Tabela 7. Dengue na 'APS 2.2'

se	casos	casos_est	tmin	rt	pr(inc. subir)	inc	nivel
202019	1	1		0.6	0.34	0.3	amarelo
202020	1	1		0.7	0.37	0.3	amarelo
202021	2	2		1.7	0.71	0.5	amarelo
202022	1	2		1.5	0.67	0.5	amarelo

Tabela 8. Chikungunia na 'APS 2.2'

se	casos	casos_est	tmin	rt	pr(inc. subir)	inc	nivel
202019	1	1		1.6	0.64	0.3	amarelo
202020	0	0		0.0	0.00	0.0	amarelo
202021	0	0		0.0	0.00	0.0	amarelo
202022	0	0		0.0	0.00	0.0	amarelo

[ver descrição das variáveis](#)

(cont.)

Tabelas (cont.)

Tabela 9. Dengue na 'APS 3.1 '

se	casos	casos_est	tmin	rt	pr(inc. subir)	inc	nivel
202019	1	1		1.7	0.66	0.1	amarelo
202020	0	0		0.0	0.00	0.0	amarelo
202021	1	1		1.4	0.62	0.1	amarelo
202022	0	0		0.0	0.00	0.0	amarelo

Tabela 10. Chikungunia na 'APS 3.1 '

se	casos	casos_est	tmin	rt	pr(inc. subir)	inc	nivel
202019	1	1		4.1	0.85	0.1	amarelo
202020	0	0		0.0	0.00	0.0	amarelo
202021	0	0		0.0	0.00	0.0	amarelo
202022	0	0		0.0	0.00	0.0	amarelo

Tabela 11. Dengue na 'APS 3.2 '

se	casos	casos_est	tmin	rt	pr(inc. subir)	inc	nivel
202019	1	1		0.3	0.13	0.2	amarelo
202020	1	1		0.4	0.21	0.2	amarelo
202021	1	1		0.7	0.38	0.2	amarelo
202022	0	0		0.0	0.00	0.0	amarelo

Tabela 12. Chikungunia na 'APS 3.2 '

se	casos	casos_est	tmin	rt	pr(inc. subir)	inc	nivel
202019	4	4		3.3	0.92	0.8	amarelo
202020	2	2		0.9	0.47	0.4	amarelo
202021	1	1		0.5	0.25	0.2	amarelo
202022	0	0		0.0	0.00	0.0	amarelo

Tabela 13. Dengue na 'APS 3.3 '

se	casos	casos_est	tmin	rt	pr(inc. subir)	inc	nivel
202019	0	0		0.0	0.00	0.0	amarelo
202020	0	0		0.0	0.00	0.0	amarelo
202021	0	0		0.0	0.00	0.0	amarelo
202022	0	0		0.0	0.00	0.0	amarelo

Tabela 14. Chikungunia na 'APS 3.3 '

se	casos	casos_est	tmin	rt	pr(inc. subir)	inc	nivel
202019	0	0		0.0	0.00	0.0	amarelo
202020	0	0		0.0	0.00	0.0	amarelo
202021	0	0		0.0	0.00	0.0	amarelo
202022	0	0		0.0	0.00	0.0	amarelo

[ver descrição das variáveis](#)

Tabelas (cont.)

Tabela 15. Dengue na 'APS 4.0 '

se	casos	casos_est	tmin	rt	pr(inc. subir)	inc	nivel
202019	1	1		0.6	0.33	0.1	amarelo
202020	1	1		1.6	0.65	0.1	amarelo
202021	2	2		2.6	0.81	0.2	amarelo
202022	0	0		0.0	0.00	0.0	amarelo

Tabela 16. Chikungunia na 'APS 4.0 '

se	casos	casos_est	tmin	rt	pr(inc. subir)	inc	nivel
202019	0	0		0.0	0.00	0.0	amarelo
202020	0	0		0.0	0.00	0.0	amarelo
202021	0	0		0.0	0.00	0.0	amarelo
202022	0	0		0.0	0.00	0.0	amarelo

Tabela 17. Dengue na 'APS 5.1 '

se	casos	casos_est	tmin	rt	pr(inc. subir)	inc	nivel
202019	1	1		0.5	0.28	0.2	amarelo
202020	1	1		1.5	0.64	0.2	amarelo
202021	0	0		0.0	0.00	0.0	amarelo
202022	1	2		2.7	0.82	0.3	amarelo

Tabela 18. Chikungunia na 'APS 5.1 '

se	casos	casos_est	tmin	rt	pr(inc. subir)	inc	nivel
202019	0	0		0.0	0.00	0.0	amarelo
202020	0	0		0.0	0.00	0.0	amarelo
202021	0	0		0.0	0.00	0.0	amarelo
202022	0	0		0.0	0.00	0.0	amarelo

Tabela 19. Dengue na 'APS 5.2 '

se	casos	casos_est	tmin	rt	pr(inc. subir)	inc	nivel
202019	5	5		0.8	0.38	0.8	amarelo
202020	16	16		2.8	0.99	2.4	amarelo
202021	5	7		0.9	0.43	1.1	amarelo
202022	0	0		0.0	0.00	0.0	amarelo

Tabela 20. Chikungunia na 'APS 5.2 '

se	casos	casos_est	tmin	rt	pr(inc. subir)	inc	nivel
202019	1	1		0.5	0.24	0.2	amarelo
202020	0	0		0.0	0.00	0.0	amarelo
202021	1	1		1.7	0.66	0.2	amarelo
202022	0	0		0.0	0.00	0.0	amarelo

Tabela 21. Dengue na 'APS 5.3 '

se	casos	casos_est	tmin	rt	pr(inc. subir)	inc	nivel
202019	2	2		1.8	0.71	0.5	amarelo
202020	1	1		0.8	0.43	0.3	amarelo
202021	2	2		1.4	0.63	0.5	amarelo
202022	0	0		0.0	0.00	0.0	amarelo

Tabela 22. Chikungunia na 'APS 5.3 '

se	casos	casos_est	tmin	rt	pr(inc. subir)	inc	nivel
202019	1	1		0.4	0.19	0.3	amarelo
202020	1	1		0.6	0.31	0.3	amarelo
202021	1	1		0.9	0.47	0.3	amarelo
202022	0	0		0.0	0.00	0.0	amarelo

[ver descrição das variáveis](#)

Lista das variáveis apresentadas nas tabelas:

SE = semana epidemiológica

tweet = número de tweets indicativos de casos de dengue na cidade

temperatura = média das temperaturas mínimas da semana

casos notif = casos notificados de dengue

casos preditos = número de casos estimados após correção pelo atraso de notificação

ICmin = número mínimo de casos estimados (IC 95%)

ICmax = número máximo de casos estimados (IC 95%)

Rt número reprodutivo efetivo (> 1 indica aumento de casos transmissão)

pr(inc. subir) = probabilidade do número reprodutivo ser maior que 1 (> 0.95 indica aumento significativo de casos)

inc = incidência por 100.000 habitantes

Nível = cor do alerta (verde, amarelo, laranja, vermelho)

Notas

- Os dados do sinan mais recentes ainda não foram totalmente digitados. Estimamos o número esperado de casos notificados considerando o tempo até os casos serem digitados.
- Os dados de tweets são gerados pelo Observatório de Dengue (UFMG). Os tweets são processados para exclusão de informes e outros temas relacionados a dengue.
- Algumas vezes, os casos da última semana ainda não estão disponíveis, nesse caso, usa-se uma estimativa com base na tendência de variação da série.

Créditos

Este é um projeto desenvolvido com apoio da SVS/MS em parceria com:

- Programa de Computação Científica, Fundação Oswaldo Cruz, Rio de Janeiro.
- Escola de Matemática Aplicada, Fundação Getúlio Vargas.
- Observatório de Dengue da UFMG.
- Secretarias do Estado e Município do Rio de Janeiro.
- Secretaria Estadual de Saúde do Paraná.

[Início](#)

Para mais detalhes sobre o sistema de alerta InfoDengue, consultar: <http://info.dengue.mat.br>

Contato: alerta_dengue@fiocruz.br